

「みなわ会」とは

1. 目的 と経緯

地域での超高齢化対応

各地で課題になっているが、行政では手が届き難い身近な手助けを通じて、地域内の絆を広げる。

2. 実績

10年の実績

1. コロナ制限以外では、年間約50件の依頼に対応
2. 活躍を市の報告会で発表

3. 支援 の依頼

～気軽に電話を～

☎ 0463-91-5380

受付：月 10:00～11:30 (祝日は休み)

留守電対応は、24時間：

氏名、住所、電話番号、要望、などを

民生委員に相談からでも

4. 支援 への参加

ぜひとも会員に ♥

会員の高齢化、漸減に苦勞しています

活動への問合せや 参加希望は、

「みなわ会」会員に問合せを

自治会役員、民生委員からでも

☎ 0463-91-5380 に連絡もOK

※市民活動災害補償制度の対象です

2023年11月

みなわ会 運営委員会

1.1 目的とモットー

市全体の2倍以上に高齢化が進む あかね台を、助け合いの活動を通じて、安心安全で、魅力ある街に育む。

<活動のモットー>

- ・ 困っている時はお互い様の心で助け合い
- ・ できるひとが できるときに、できることを
- ・ おもいやりの心、感謝の気持、喜びの共感
- ・ 地域で暮らす一人ひとりが出会い、支えあい
- ・ 人と人のつながりを大切に

運営規則(一部抜粋)

<目的>

みなわ会は、高齢化が進むあかね台において、助け合い・支えあいの精神に則り、行政等では手の届かない課題・問題に対し、住民誰もが元気で安心して住むことができるよう、地域住民同士の支援サービスを提供・受容するボランティア活動をおこなうために設置する。

<管轄>

みなみ会は、あかね台自治会の協力機関として設置する。

：

：

1.2 設立の経緯

高齢者生活支援団体 みなわ会 立ち上げ迄の経緯

H25.1.26 あかね台自治会内に、あかね台連絡会

H25.2.23 あかね台実行委・企画委員会説明会

H25.3 あかね台 世帯調査実施

回答数 782/804世帯 回答率 97.3%

- ・人口 (推測) 2251人
- ・70代以上 31.1%
- ・高齢者比率 44.6%
- ・単身世帯 90世帯 (11.5%)
- ・2人世帯 330世帯 (42.2%)

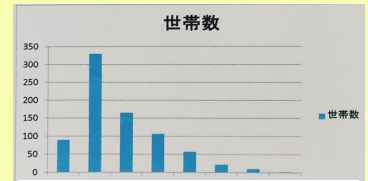
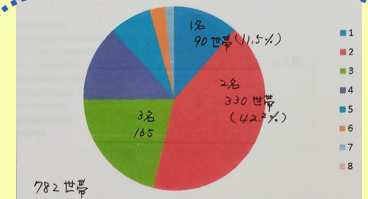

同居者別世帯数

H25.4.7 あかね台自治会総会

H25.4.27 高齢者支援企画委員会
計 8 回実施

:

H25.12.11 高齢者支援設立準備
委員会 計 3 回実施

:

H26.3.30 高齢者生活支援事業
参加者全体集会(名称決定、
事務局員・理事募集)

H26.4.20 みなわ会 設立集会(運用規則・
活動要領配布、メンバー紹介、保険加入)

H26.5.7 みなわ会 活動開始

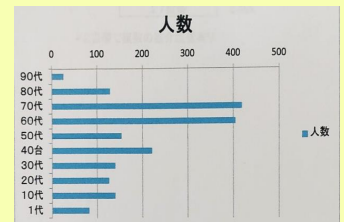
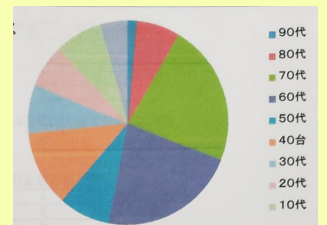

年代別分布表
(人口)

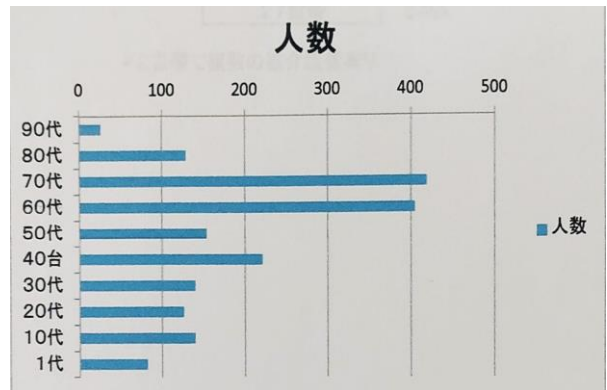
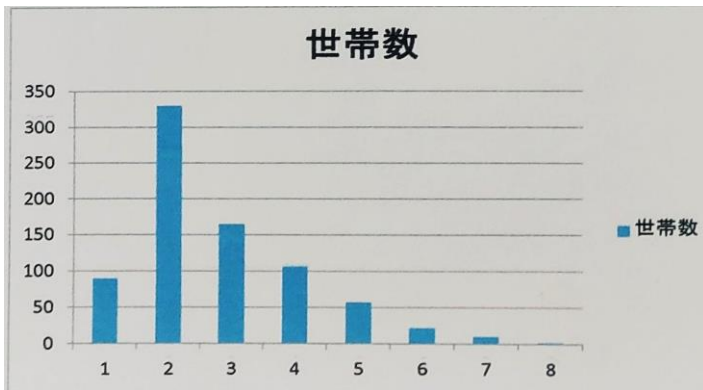
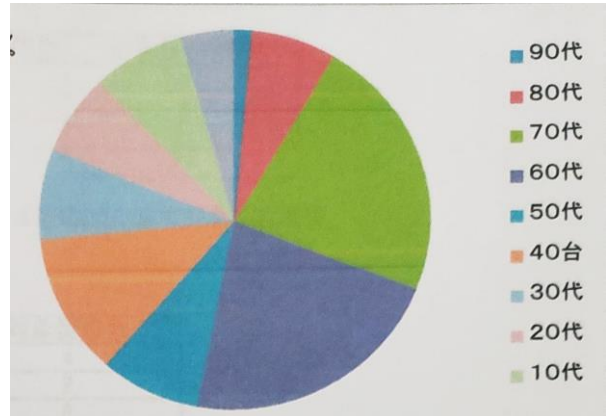
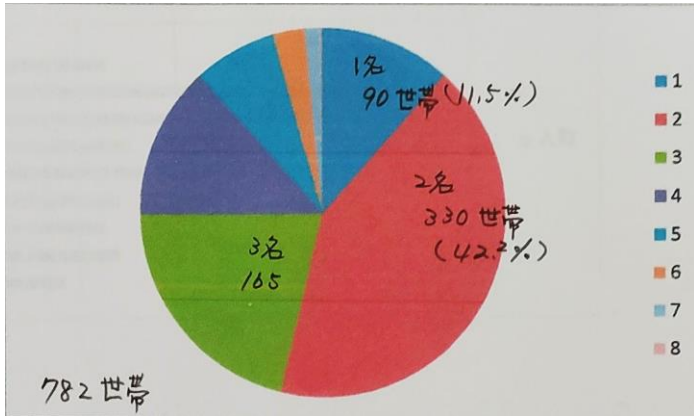

同居者別世帯数

年代別分布表(人口)

H25.3 あかね台 世帯調査実施

回答数 782/804世帯 回答率 97.3%

- ・ 人口 (推測) 2251人
- ・ 70代以上 31.1%
- ・ 高齢者比率 44.6%
- ・ 単身世帯 90世帯 (11.5%)
- ・ 2人世帯 330世帯 (42.2%)

2.1 実績

1. 支援件数： コロナ制限以外では、年間約50件

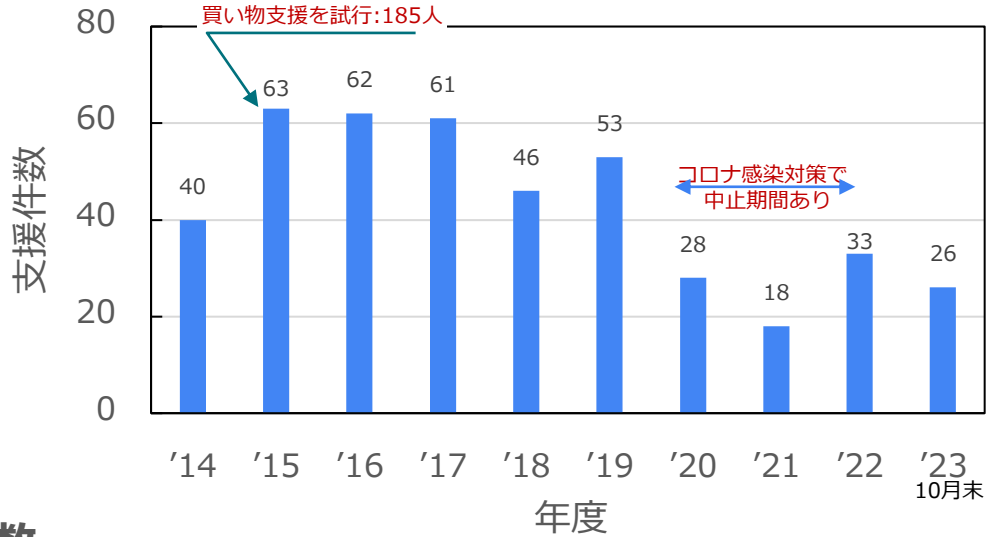

2. 支援人数

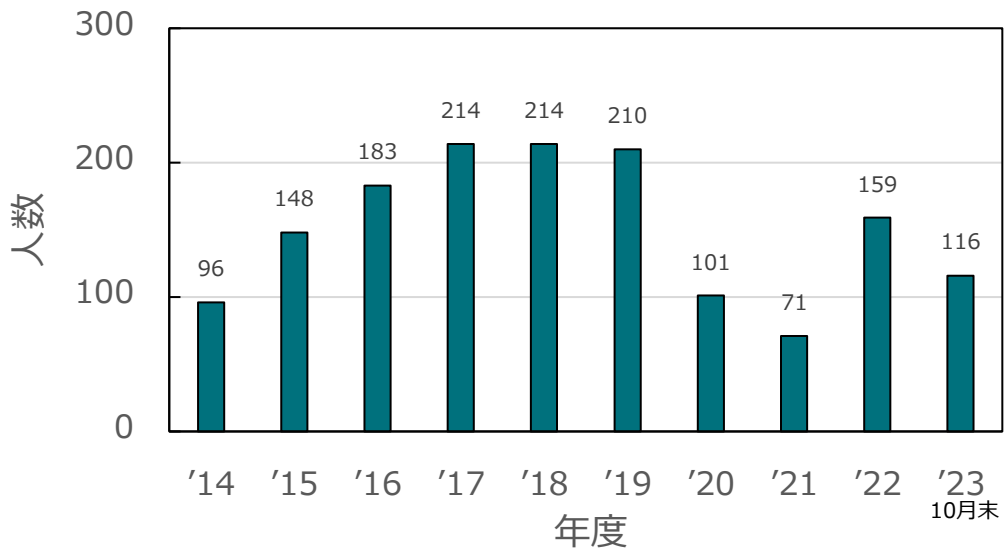

3. 会員数推移： 長期減少傾向

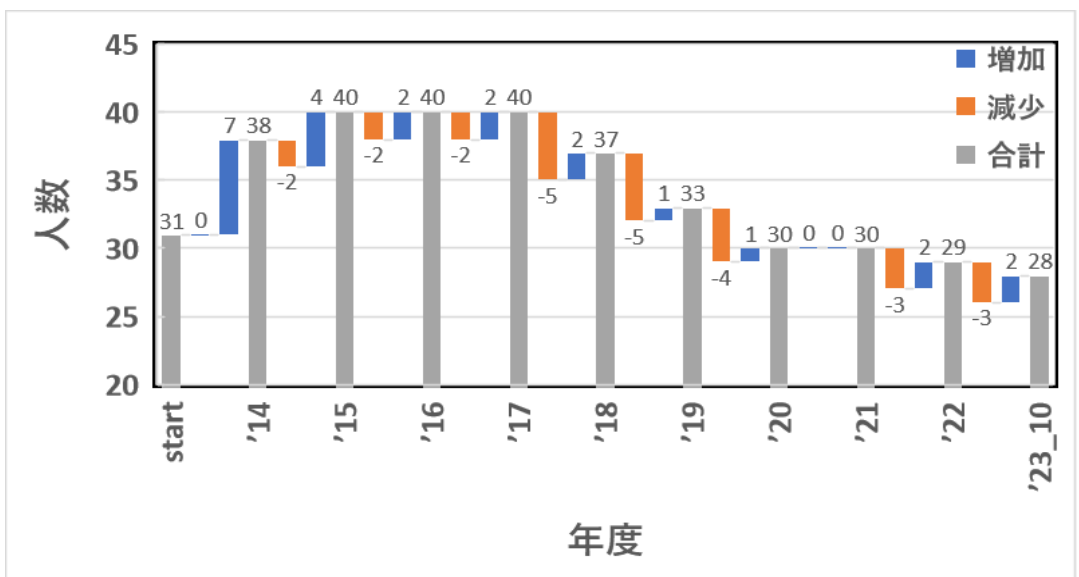

2.2 活動報告

◆ 「いせはら社協だより」78号（'15.2.1）で活動紹介

ふれあいネットワーク 第78号
平成27(2015)年 2月1日
社会福祉法人 伊勢原市社会福祉協議会
〒259-1131 伊勢原市伊勢原2丁目7-31 (伊勢原シティプラザ1階) http://www.isehara-shakyo.or.jp E-mail: info@isehara-shakyo.or.jp

身近な地域の支え合い活動を始めてみませんか??

あかね台 「みなわ会」活動紹介
あかね台地区において地域で暮らす会員の協力のもと、高齢者のちょっとした生活のお手伝いを行う「みなわ会」の活動が平成26年5月より開始されました。
・庭の草取り、簡単な木の伐採
・部屋の模様替え…簡単な家具の移動等
・簡単な塗装作業…ドアの修理等
・電気・器具の小修理…電球・バッキン交換等
・室内・室外の掃除の手伝い
・ゴミ出し代行
・話相手、遊び相手
などです。対象地域はあかね台地区、屋内作業 1回300円、屋外作業 3時間単位で1,000円としています。
問合せ先 みなわ会事務局 91-5380 (毎週月・水10:00~12:00)
みなわ会よりメッセージ
ご高齢の方々に・・・「ネコの手」貸します!!
ご連絡なくご連絡を!!

高齢者ミニデイ・ミニサロンの運営協力者や新規立ち上げ地域を募集しています!!
ミニデイ(サロン)とは、虚弱で自宅に閉じこもりがちな高齢者の介護予防や生きがいづくり、住民同士の交流を目的とし、地域住民(ボランティア)の協力により、地域の集会所や自治会館などで開催されている地域交流の場です。
大きく分けると2種類に分けることができます。
①茶話会系…お茶を飲みながらお喋りを楽しんだり、歌を歌ったり、ゲームをしたりします。
②運動系…ダイアビックなどの介護予防体操を行います。
*ダイアビックとは、高齢者の方でも無理なくできるようなシニア向けのエアロビックプログラムです。
現在市内には32のサロンがあり、運営ボランティアの協力のもとに実施されています。詳しくは社会福祉協議会までお問合せ下さい。

◆ 平成26年度 伊勢原市地域ケア会議（全体会）で報告

- A) 主催：伊勢原市
B) 内容：地域でのボランティア活動の実践報告
C) '15.2.19

平成26年12月9日

みなわ会代表 森本 毅彦 様

伊勢原市長 高山 松太郎

平成26年度伊勢原市地域ケア会議について（依頼）

師走の候、ますます御健勝のこととお喜び申し上げます。
日頃、市の事業につきましては、御指導、御協力をいただき厚くお礼申し上げます。
さて、このたび地域包括ケアシステムの構築推進のため地域ケア会議(全体会)を計画しました。その中で地域でのボランティア活動の実践報告をあなたにお願いいたく、御多忙のこととは存じますが、御協力のほどよろしくお願い申し上げます。

1 日時 平成27年2月19日(木)
午前9時30分～午前11時30分
2 会場 伊勢原市立青少年会館 集会室
住所：伊勢原市伊勢原316-1 電話：0463(94)7171
3 内容 別紙のとおり
4 謝礼 5,400円
(源泉 551円を引いた4,849円が支給されます)

事務担当は介護高齢福祉課地域支援担当 水谷
電話 0463-94-4711 内線 1135

3. 支援を依頼する

1. 対象 ——依頼できる方

1. 屋内作業は70歳以上、
 2. 屋外作業は75歳以上
- の方で、原則 若年の方が同居していない方

2. 依頼方法：

1. 直接来訪による申込み) あかね台会館・事務室で
当番が待機
月曜 10:00 ~ 11:30 (休日は無し)
2. 電話による申込み ☎ 0463-91-5380
月曜 10:00 ~ 11:30 (休日は無し)
⇒ 留守電に依頼も可です。確認は、月曜の上記
時間帯になります。
3. 民生委員から、みなわ会へ連絡

3. 利用料金：

1. 屋内作業) 1回1h以内、2人一組で ¥300-
 2. 屋外作業) 1回2h以内、2人一組で¥1,000-
- 作業の組数は、内容・現場を見て判断します。

4. 出来る作業：

次頁の作業リストを見てください。作業例を示しています。

5. 実例の紹介

屋外作業は、草取りが一番多い——雑草取りだけでなく、低い植込みの簡単な剪定も同時に可能です。

屋内作業は、ゴミ出し、簡易な家具や器具の組立て、パソコン操作の助言などです。

作業リスト

◆屋内作業

- 家具等の重い物移動
- 家庭内不用品の整理
- ゴミ出し
- 粗大ゴミの搬出
- 屋内の清掃
- 電気製品の点検
- 電球の取替え
- 簡単な宮繕
- 自転車修理
- 話し相手・遊び相手
- パソコン操作
- ネット利用サービス
- その他(相談の上)

◆屋外作業

- 草取り
- 低い植え込みの小枝切り
- 屋外の清掃
- 簡単なペンキ塗り
- 散歩の付添 (詳細は確認下さい)
- その他(相談の上)